

Remuñe

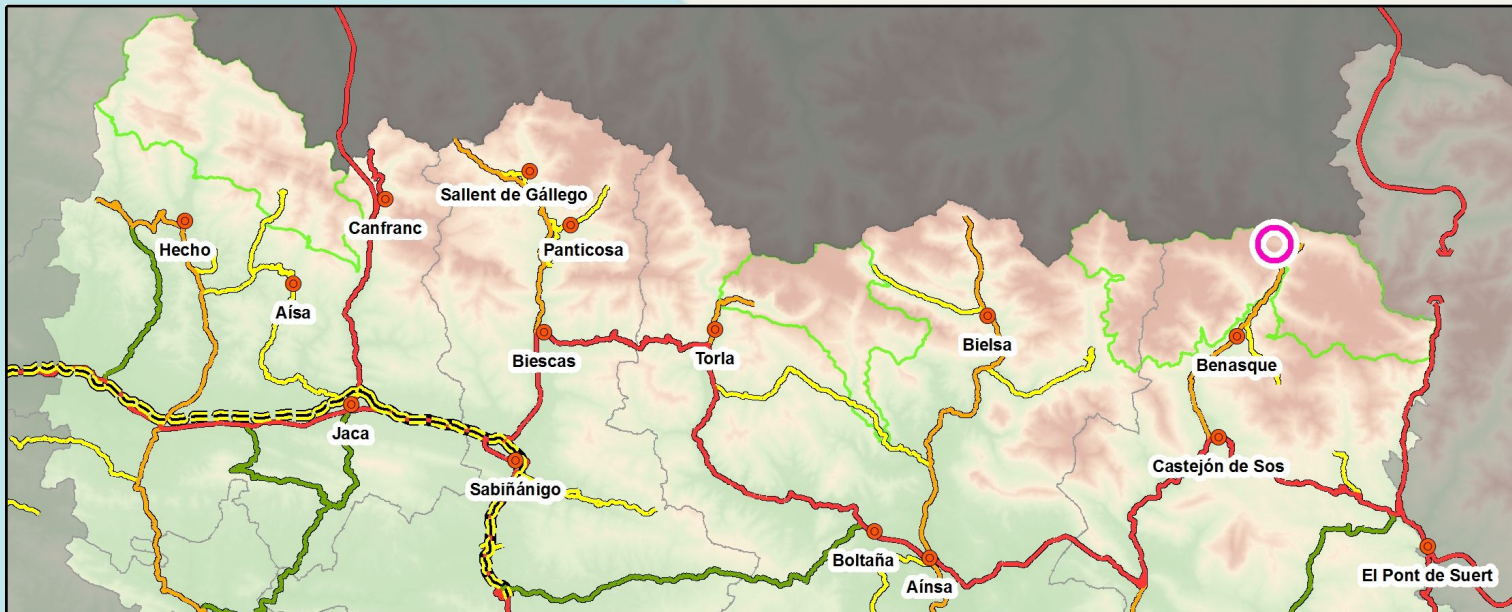

Comarca: La Ribagorza

Municipio: Benasque

Nº Humedal : HUM145

Altitud: 2340 m

Población más cercana: Benasque

Acceso en coche más cercano. Punto de inicio:

Final de la carretera A-139. Continuar por la carretera de Benasque hasta su mismo final, 1 km más adelante del desvío a Hospital de Benasque.

Tipo de Señalización:

Espacio natural protegido:

Parque Natural Posets-Maladeta

Información M.I.D.E (más info en www.montanasegura.com)

*horario	3 h 10 min			2	severidad del medio natural
desnivel de subida	520 m			3	orientacion en el itinerario
desnivel de bajada	520 m			3	dificultad en el desplazamiento
distancia horizontal	8 km			3	cantidad de esfuerzo necesario
tipo de recorrido	Ida y Vuelta				

*Horario ida y vuelta (tiempo de marcha sin contar paradas).

Aspectos singulares del ibón y del entorno donde se ubican

El valle de Remuñe es un valle secundario del de Benasque, cerrado y abrupto, de marcada morfología glaciar, con grandes desniveles laterales y cubetas ocupadas por llanos de hierba y los ibones que comparten nombre con el lugar. Son dos pequeños lagos, de 0,2 ha el superior y de 0,9 el inferior, escondidos en el paisaje, pero de deslumbrante color azul. La excursión hasta su orilla permite contemplar una abundante vegetación de pinos negros, servales, rododendros y arándanos, con numerosas flores y especies de alta montaña.

Descripción del recorrido

A unos 200 m antes del final de la carretera del A-139, se toma el camino que, en dirección oeste, remonta el valle de Remuñe por la margen orográfica izquierda del barranco. Tras alcanzar la pleta de Remuñe, se cruza a la otra margen y se toma una senda al sur, que asciende al más alto y pequeño de los ibones de Remuñe. Para alcanzar el ibón inferior, hay que dirigirse entonces al este, superando un pequeño collado desde donde ya se tiene vistas de nuestro punto final. Para regresar, se sigue el mismo recorrido que a la ida.

